LED Aufbauleuchte, Silber, DALI, Push-Dim, 5040 Lumen, IP42, L 150 x B 4 cm

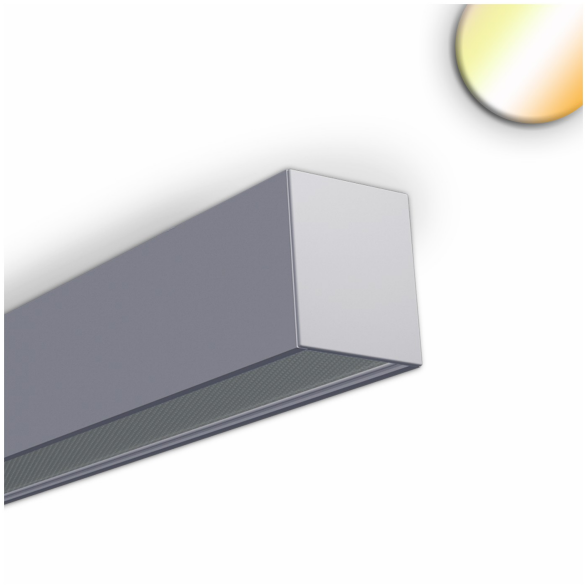

PRODUKT IM SHOP ANSCHAUEN

Farbe	Silber
Material	Aluminium
Formen	länglich, rechteckig
Stilrichtung	modern, minimalistisch
Besonderheiten	CCT
Abstrahlwinkel	110 °
Dimmart	DALI, Push-Dim
Dimmbar	Ja
EEF-Klasse	E
Farbwiedergabe	93 CRI
Fernbedienung	nein
Frequenz	50 Hz
Lebensdauer	79.000 Stunden
Leuchtmittel	LED-Leuchtmittel
Leuchtmittel inklusive?	nein
Leuchtmittel-Technik	LED-Technik
Lichtfarbe	6000 K, 2200 K
Lichtstärke	5040 lm
Schutzart	IP42
Schutzklasse	2
Umgebungstemperatur	0 bis 40
Volt	220 - 240 V
Watt	46,6 W
Zertifikat	CE Zertifikat
Breite	4 cm
Länge	150 cm
Höhe	5 cm
Gewicht	9,35 kg
Höhenverstellbar	nein
Breitenverstellbar	nein
Produkttyp	Aufbauleuchte
Technologie	LED-Technologie
Preis	CHF 449.95